



***RENDICIÓN DE  
CUENTAS 2025***

***Secretaría de Gestión y Desarrollo  
de Pueblos y Nacionalidades***



# Establecimiento de un Plan de Trabajo



**Primer Plan  
Estratégico  
Institucional  
2025–2029  
aprobado.**



**Gestión  
articulada al  
Plan Nacional  
de Desarrollo  
2025–2029.**

**Resultados clave**



**Acción institucional  
orientada a:**

**Fortalecimiento de  
capacidad Institucional**

**Reconocimiento legal y  
derechos colectivos**

**Financiamiento con  
pertinencia cultural,**

# Objetivos estratégicos y resultados de gestión

## OEI 1. Acceso al financiamiento

- **257 postulaciones** recibidas.
- Participación de **23 provincias**.
- **146 subproyectos factibles** aprobados por **13 Millones**.
- **42.092 familias** proyectadas como beneficiarias.

## OEI 2. Derechos colectivos

- **2.227 trámites** atendidos en 2025.
- Fortalecimiento del reconocimiento legal y organizativo.



## OEI 3. Capacidades institucionales

- Fortalecimiento de gestión administrativa, financiera, talento humano y TIC.
- Estandarización de procesos y fortalecimiento de servicios.

# Generación y uso de Información Sectorial



Consolidación de la primera fase del Índice de Plurinacionalidad e Interculturalidad (INPI).



Impulso a la incorporación de la variable de pueblos y nacionalidades en registros administrativos.

# Generación y uso de Información Sectorial



Mesa técnica con **CAN**, **CELADE** y **CEPAL** para armonización estadística afroandina



Capacitación sectorial para mejorar la aplicación de la autoidentificación en registros públicos

# Generación y uso de Información Sectorial

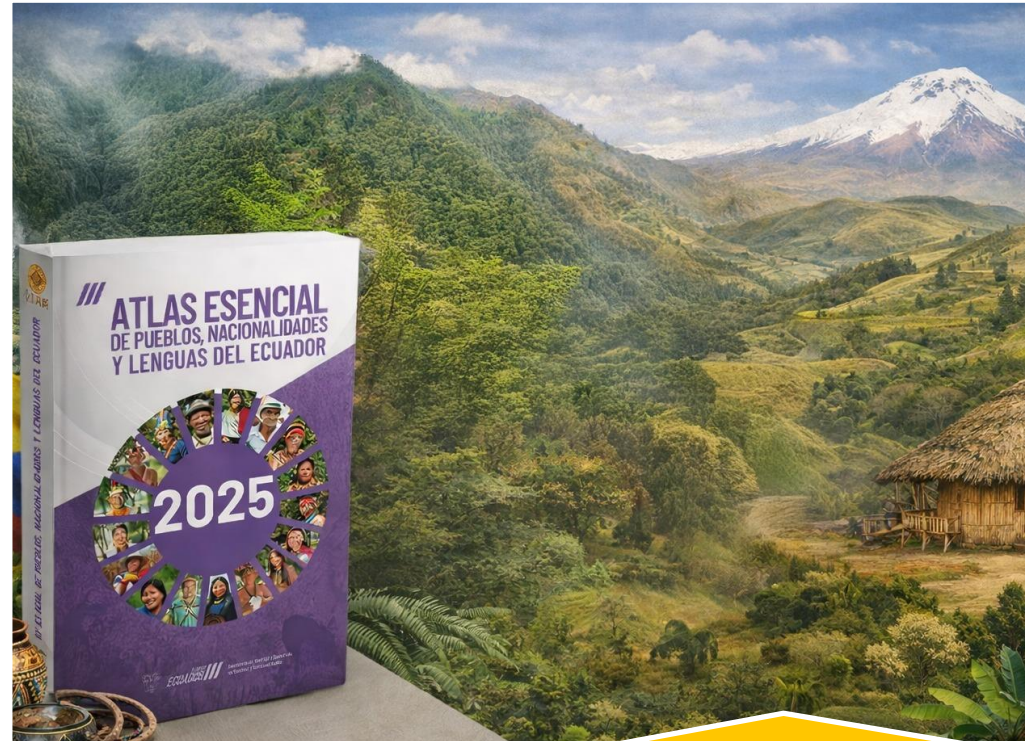

Edición e impresión del Atlas Esencial de  
Pueblos, Nacionalidades y Lenguas del  
Ecuador 2025

# Presupuesto por resultados



**Gasto de inversión:**

USD  
10.773.316,96 |  
80,68%



**Gasto corriente:**

USD  
2.579.049,43 |  
19,32%



**Porcentaje de ejecución:**

95,58%



**Monto ejecutado:**

USD 12.761.946,27



**Presupuesto codificado 2025:**

USD 13.352.366,39

# Proyecto de inversión

## Logros y datos clave:

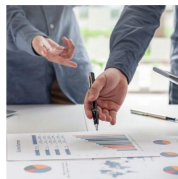

Proyecto de inversión recuperado y con continuidad asegurada hasta el 2029 por USD 65.880.450,51.

Monto total del proyecto: USD 77.665.000,00



El monto remanente representa el **84,83%** del valor total del proyecto, lo que asegura un importante margen de intervención futura.

Transferencias efectivas a subproyectos 2025: USD 9.766.077,32.

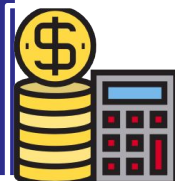

Como resultado del análisis y seguimiento técnico realizado por la actual administración a los proyectos de inversión pública, se identificó que el proyecto “**Desarrollo Integral de Pueblos y Nacionalidades; Afroecuatorianos y Montubios del Ecuador**”, correspondiente al periodo 2022–2025, presentaba una **baja ejecución presupuestaria histórica**.

Frente a este escenario, la Secretaría gestionó la **actualización del dictamen de prioridad**, logrando no solo la continuidad del proyecto, sino también su reorientación como instrumento estratégico para ampliar cobertura, fortalecer la inversión en territorio y asegurar sostenibilidad para el periodo 2026–2029.

## Cobertura Territorial Ampliada

Los resultados del año muestran una diferencia sustancial frente al comportamiento histórico del proyecto. La actual gestión incrementó de forma extraordinaria la productividad institucional, tanto en transferencias efectivas como en aprobación de subproyectos.

## Presentación ejecutiva de datos:

**Incremento en transferencias efectivas en 2025:**

**582,16%**  
respecto al promedio 2022–2024.

**Incremento en aprobación de subproyectos en 2025:**

**427,71%**  
especto al promedio 2022–2024

**2025:**

• **146**  
**subproyectos**  
**en diferentes**  
**líneas de**  
**acción**

# Cobertura Territorial Ampliada

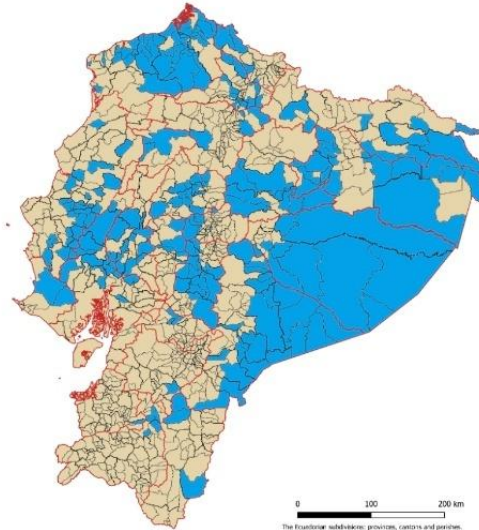
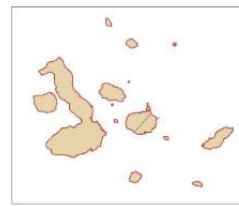

**244**  
**parroquias a**  
**1.101**  
**parroquias.**

LEYENDA  
Provincia  
Canton  
Parish (urban and rural)

0 100 200 km  
The Ecuadorian subdivisions: provinces, cantons and parishes.  
by I.C.A.S.P.

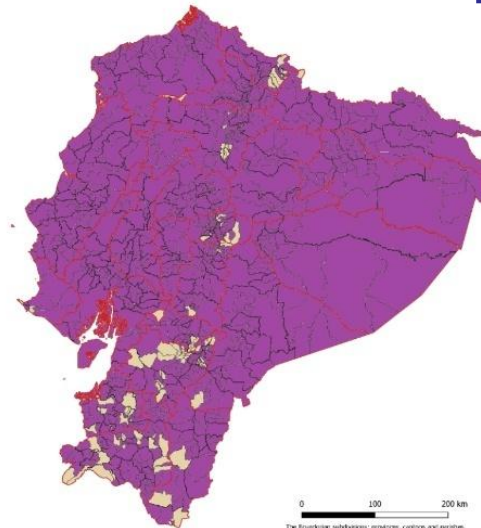
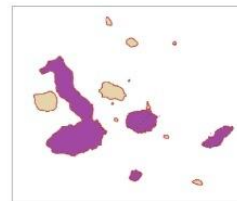

LEYENDA  
Provincia  
Canton  
Parish (urban and rural)

0 100 200 km  
The Ecuadorian subdivisions: provinces, cantons and parishes.  
by I.C.A.S.P.

# Aumento de la Presencia institucional en territorio para más atenciones

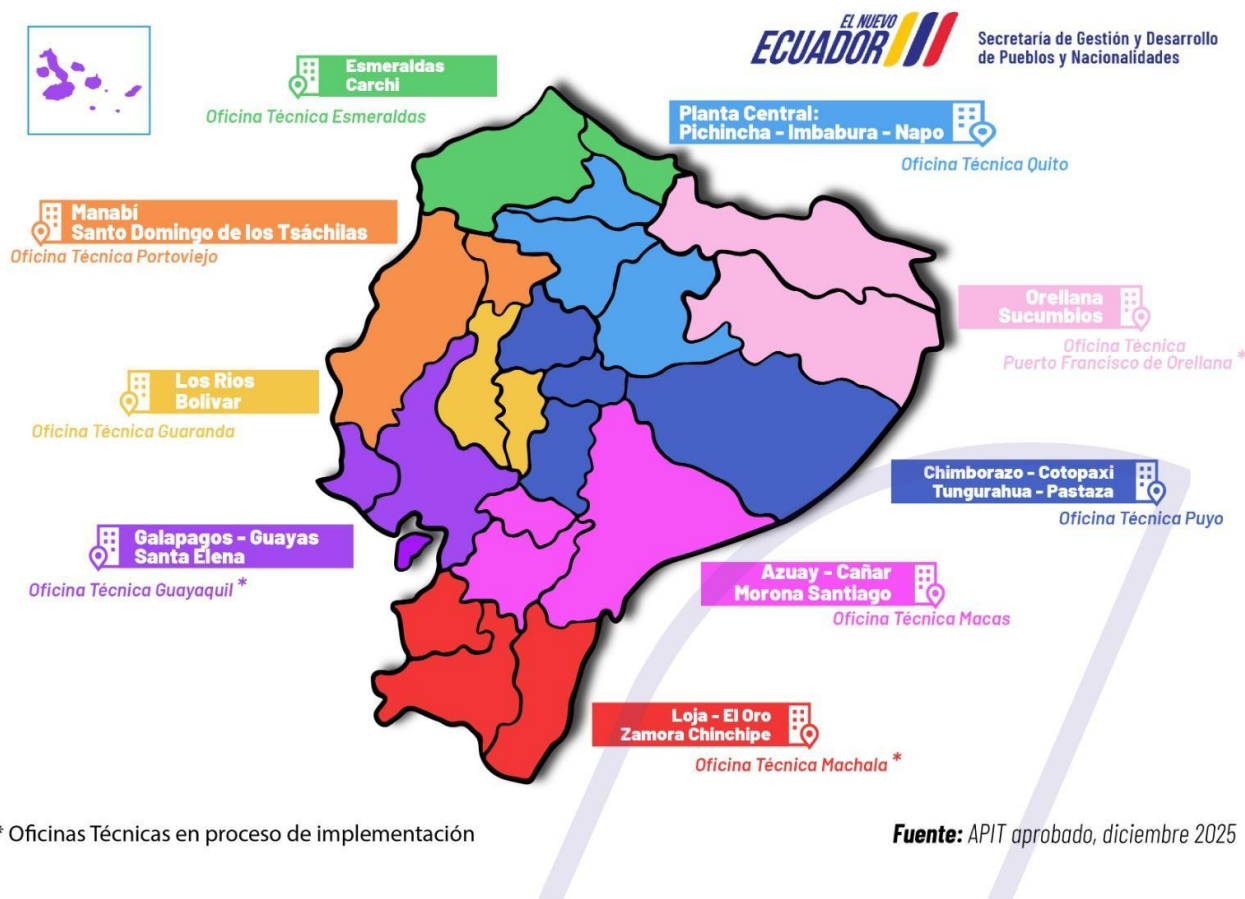

• **2.227**  
trámites atendidos en 2025.



• **448**  
registros y personerías jurídicas.



• **963**  
registros de directivas.



• **173**  
procesos de inclusión y exclusión de socios.



• **106**  
reformas de estatutos.



• **537**  
Otros trámites



\* Oficinas Técnicas en proceso de implementación

Fuente: APIT aprobado, diciembre 2025

# Acciones de Promoción de acceso a Financiamiento en Territorio

**Visitas de campo y revisión técnica de subproyectos:** se verificó en territorio la pertinencia y viabilidad de las propuestas presentadas. Esto fortaleció la evaluación técnica con evidencia directa de las condiciones reales de intervención.



# Acciones de Promoción de acceso a Financiamiento en Territorio

**Seguimiento y evaluación de subproyectos financiados:** se monitoreó en territorio el avance de los proyectos ya financiados y sus necesidades de acompañamiento. Esta acción permitió fortalecer su sostenibilidad y orientar mejor a inversión pública a resultados.



# Acciones de Promoción de acceso a Financiamiento en Territorio

**Socialización de la Convocatoria 2025 en varias provincias:** se difundieron las bases, requisitos y oportunidades de la convocatoria con organizaciones y comunidades. Esto promovió una participación más amplia, informada y equitativa de la población objetivo.



# Igualdad, interculturalidad y pertinencia cultural

## Resultados clave:



**1.350 ciudadanos** actualizaron su documento de identidad.

**13 Jornadas** desarrolladas en distintas provincias y territorios.

Participación de pueblos y nacionalidades indígenas, afroecuatorianos y montubios.

# Igualdad, interculturalidad y pertinencia cultural

## Resultados clave:

Desarrollo de 14 eventos con pertinencia cultural en varias provincias del país.

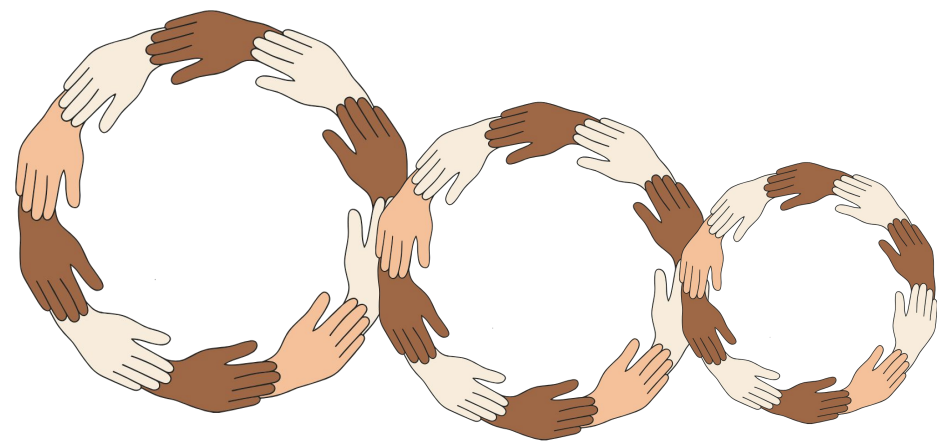



# Igualdad, interculturalidad y pertinencia cultural

Acciones de:

revitalización lingüística,

fortalecimiento identitario,

memoria colectiva,

promoción de saberes  
ancestrales.

**45,30%** del personal corresponde a servidores pertenecientes a pueblos y nacionalidades indígenas, montubios y afroecuatorianos.

# Cooperación internacional para fortalecer capacidades



## Alianzas Estratégicas:

Consolidamos la gestión de fondos no reembolsables con organismos como el CAF, OEA y la República Popular China para fortalecer la gestión institucional.

### Formalización con CAF:

Se consolidó la relación técnica para el proyecto "Identidades que construyen", completando la documentación necesaria para acceder a recursos de **cooperación técnica no reembolsable** destinados a diagnósticos de proyectos y optimización documental.

### Alianza con la OEA:

Se concretó un programa de formación especializada en Derechos Interculturales, logrando un **90% de descuento** en diplomados para ciudadanos de pueblos indígenas y afrodescendientes, fortaleciendo el capital humano comunitario.

### Convenio Bilateral con China:

Se establecieron hojas de ruta para asistencia técnica no reembolsable y se ejecutaron **dos delegaciones oficiales** para intercambio técnico y fortalecimiento de capacidades institucionales.

# Cooperación internacional para fortalecer capacidades



## Presencia Global:

Posicionamos la agenda intercultural del Ecuador en foros internacionales en **Brasil, China, Uruguay y Perú**, financiados íntegramente por cooperación externa.

### Incidencia Regional (MAPI y OTCA):

Participación estratégica en Brasil para la gobernanza amazónica a través del Mecanismo Amazónico de los Pueblos Indígenas (MAPI) y el seguimiento de mecanismos financieros de la OTCA.

### Armonización Estadística (Perú y Uruguay):

Posicionamiento en foros internacionales en Lima y Montevideo para el fortalecimiento de estadísticas étnicas, salud con enfoque de género y derechos de la población afrodescendiente (Consenso de Montevideo).

### Eficiencia en el Gasto:

El posicionamiento de la agenda intercultural en Brasil, China, Uruguay y Perú se logró con un **gasto mínimo institucional**, ya que las misiones fueron financiadas íntegramente por organismos como OTCA, CEPAL, OEA y el Gobierno de China.



**RENDICIÓN DE  
CUENTAS 2025**

*Secretaría de Gestión y Desarrollo  
de Pueblos y Nacionalidades*

